

ΣΤΑ ΑΓΡΙΔΙΑ ...



Παραδοσιακή Αρχιτεκτονική
κα.
Σύγχρονοι Προβληματισμοί

ΑΡΗ 311

Διδάσκουσα : Μαρία Φιλοκύπρου

Κατερίνα Χρυσαστάμου
Αγιλλέας Καύστελλος
Μιχάλης Σαλωμού
Παίσιος Σκιτίνη



Τα Αγρίδια είναι ένα μικρό χωριό της Πιπυλιάς στην επαρχία Λεμεσού. Είναι χτισμένο 40km μακριά από την επαρχία Λεμεσού. Αποτελεί μάλιστα το ένατο ψηλότερο χωριό της Κύπρου, στα 1100 μ, από την επιφάνεια της θάλασσας.

Η ονομασία του χωριού, σύμφωνα με τη Μεγάλη Κυπριακή Εγκυκλοπαίδεια, σημαίνει κτήματα. Επιπρόσθετα, η ονομασία συνδέεται με ένα ιστορικό γεγονός. Συγκεκριμένα, το χωριό παραχωρήθηκε ως κτήμα στον Ιουλίω, ένα Φράγκο ιερωμένο. Ο Μας Λατρί και ο Φλώριο Βουστράνιο, όπως διασώζει ο Καρούζης, αναφέρουν πως τα Αγρίδια, στο τέλος του 13ου αιώνα, το 1297, ήταν ιδιοκτησία του Τζιαν ντε Βερνύ, ενώ το 15ο αιώνα, αρχικά ανήκαν στο Σορ ντε Νάβες και αργότερα στο Μόρφο ντε Γκρενιέρ. Είναι ενδιαφέρον πως η παράδοση συνδέει την ονομασία του χωριού με τα άφθονα άγρια γίδια (αγρινιά) που υπήρχαν στην περιοχή.



Τοποθεσία χωριού



Κατοίκηση χωριού

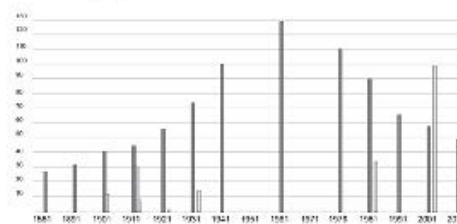

■ Κατοικημένες οικίες
□ Ακατοικητες οικίες

Πληθυσμός χωριού

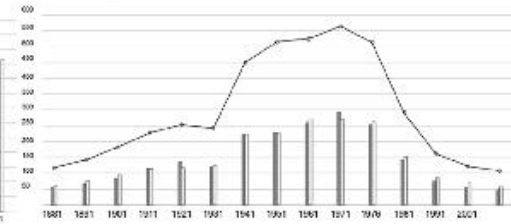

■ Γυναικείος πληθυσμός
□ Αντρικός πληθυσμός

Αριθμός κατοίκων ανά κατοικία

	1881	1891	1901	1911	1921	1931	1941	1951	1961	1971	1981	1991	2001	2011
Αριθμός Κατοίκων	118	139	179	228	250	240	443	511	525	557	291	153	121	104
Αριθμός Κτιρίων	27	32	41	45	56	74	85	100	129	110	90	66	58	49
Κάτοικοι ανά Κατοικία	4	4	4	5	5	3	5	5	4	5	3	2.3	2	2

Μέσος όρος βροχοπτώση ανα μήνα



Μέσως όρος θερμοκρασία ανα μήνα

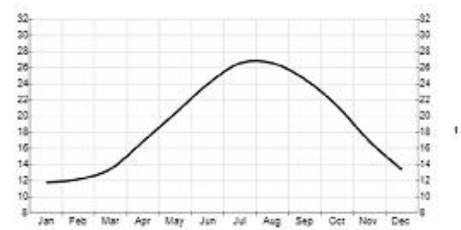

Ταχύτητα Ανέμου

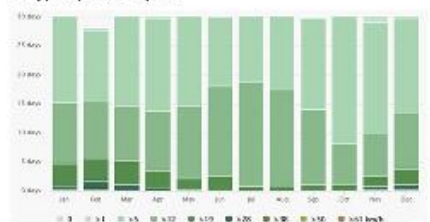

Ποσοστά Υγρασίας

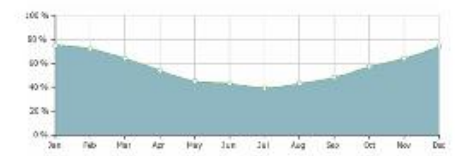



Κύριος Πνευματικός
δικαστήριο έτους



Δημόσια προγράμματα

- Σ0 Τμήμα επέμβασης
- Σ1 Στάσιος και κεραιότο
- Σ2 Συνεργατικό χωριού
- Σ3 Γραφείο κοινοτήτων - κτερίο
- Σ4 Παιδικό χωριού
- Σ5 Μονοπάτι της φύσης
- Σ6 Βαϊσιό χωριού
- Σ7 Παλιό Ελεοφθιλιό
- Σ8 Εκκλησία χωριού

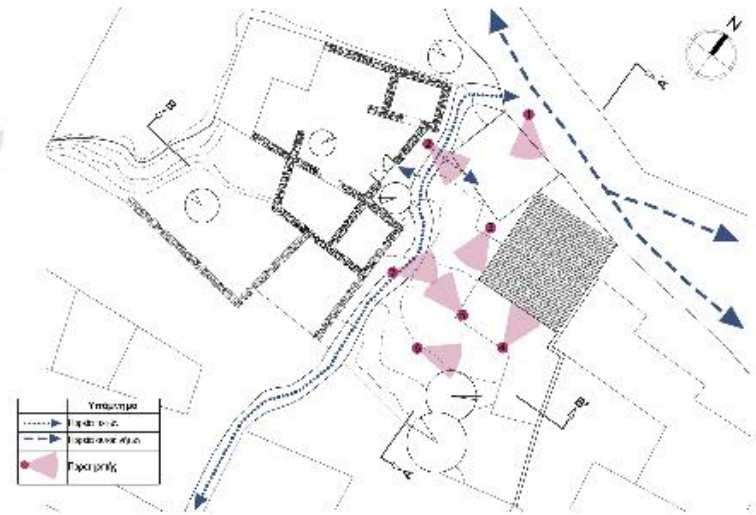

Τμή Α_Α'

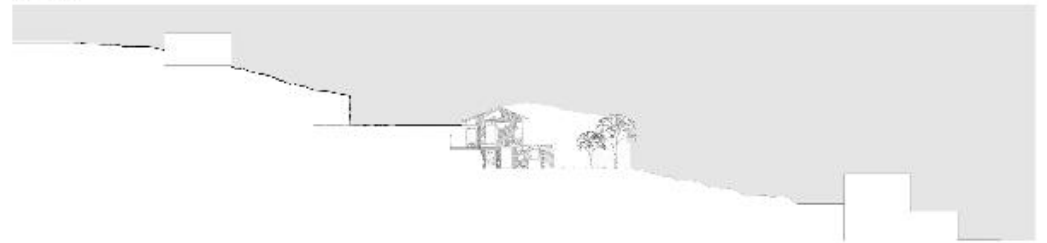

Τμή Β_Β'



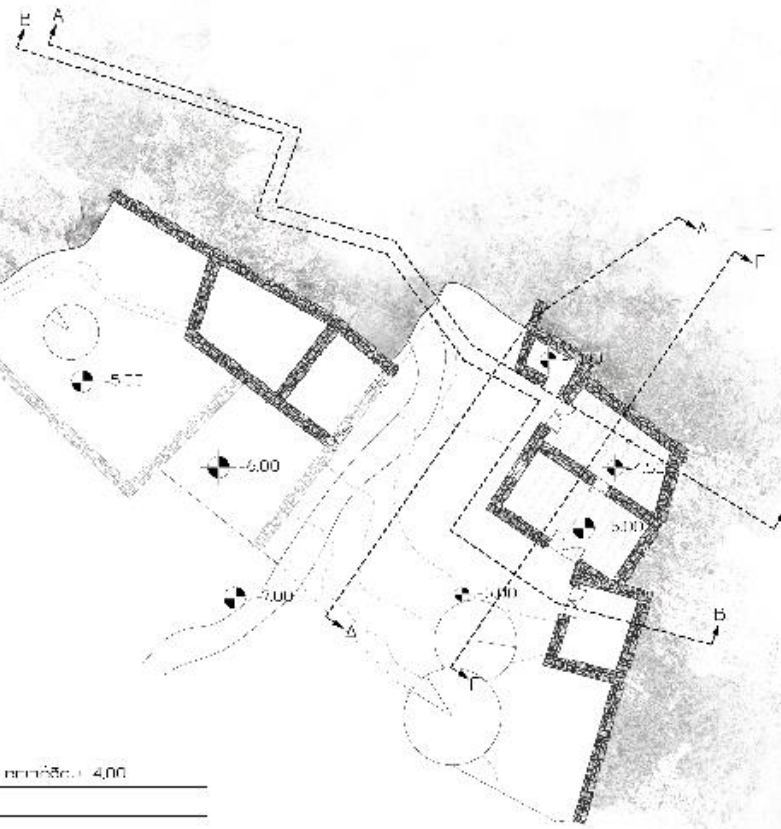

Κόπηση Αποτύπωσης επιπέδου -4.00
Κλίμακα 1:200
↑

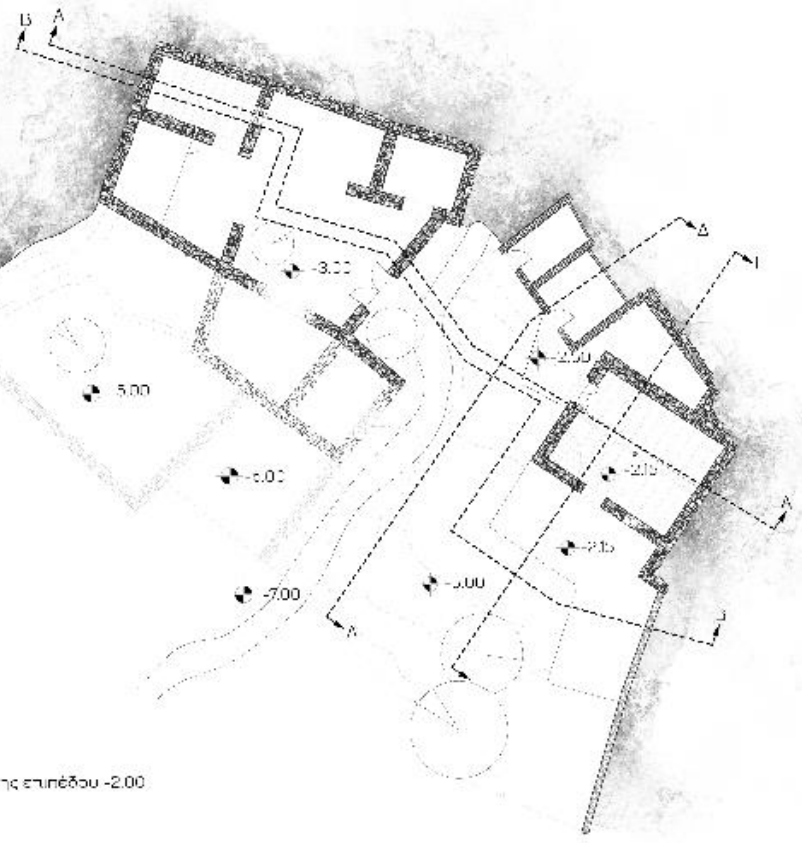

Κόπηση Αποτύπωσης επιπέδου -2.00
Κλίμακα 1:200
↑

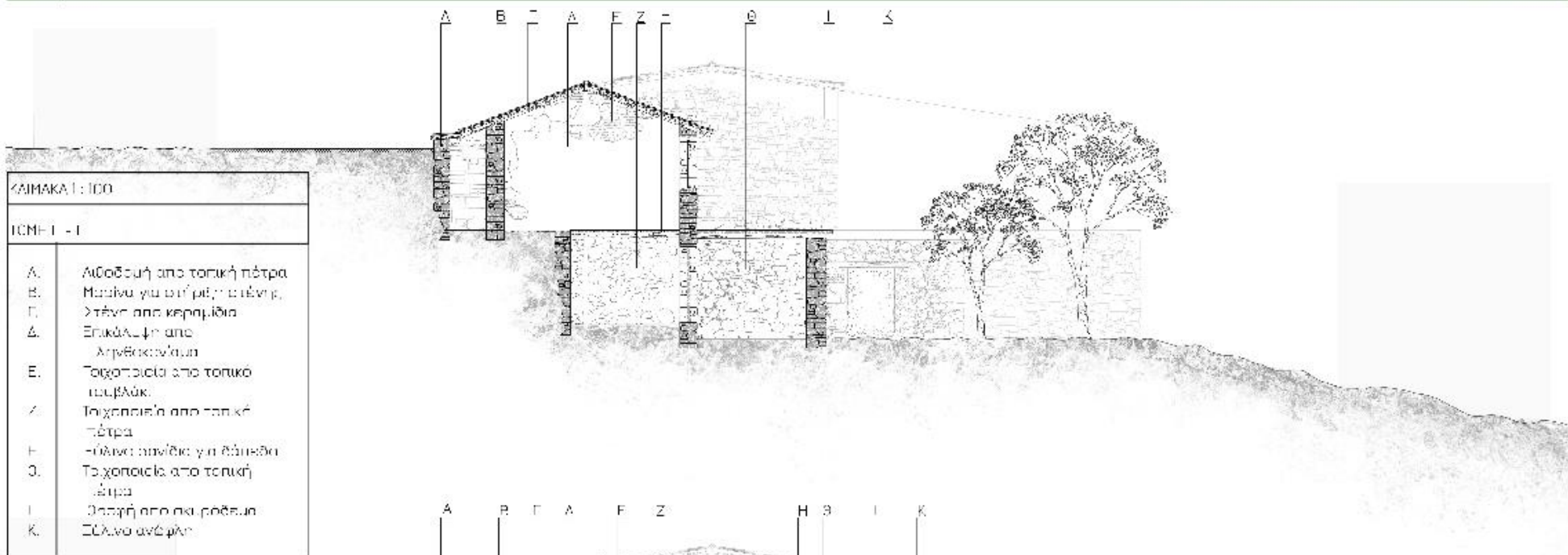



Κατερίνα Χουσσάτου,
Κλίμακα 1:200



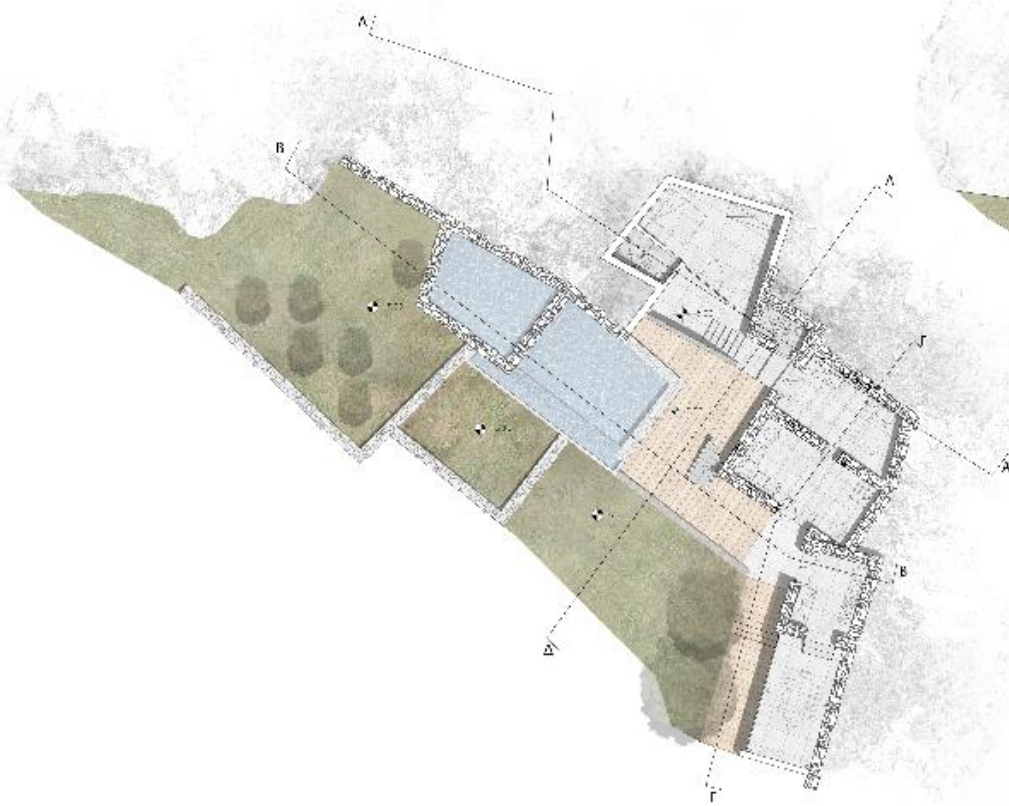

Κτίση με πλάτος, 407

Σχίσμα Ι. 2011



Κτίση με πλάτος, 200

Σχίσμα Ι. 2011





Τμήμα τομή Α-Β
Κλίμακα 1:100

Τμήμα τομή Γ-Δ
Κλίμακα 1:100



Τμήμα διάτοσης Α - Α'
Κλίμακα 1:100



Τμήμα διάτοσης Β - Β'
Κλίμακα 1:100

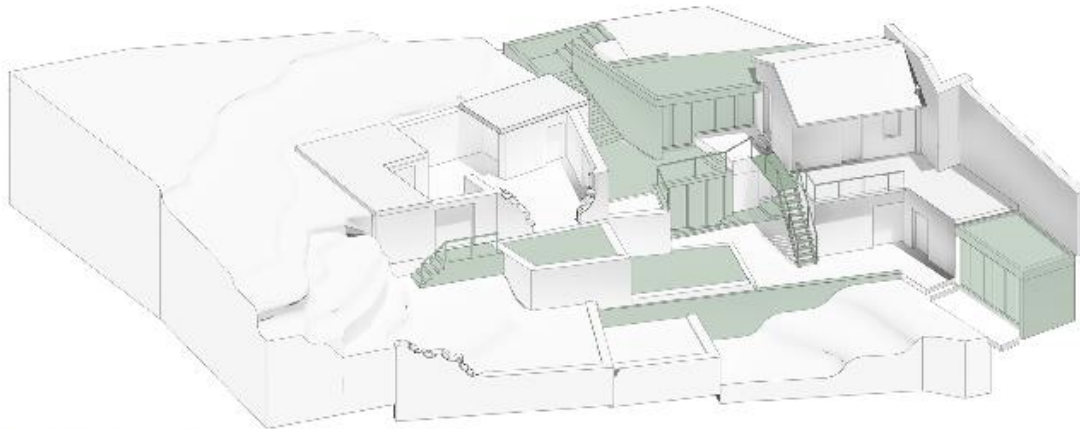

Δορικές επεμβάσεις
 & επιβάσεις μεγάλου βάρους

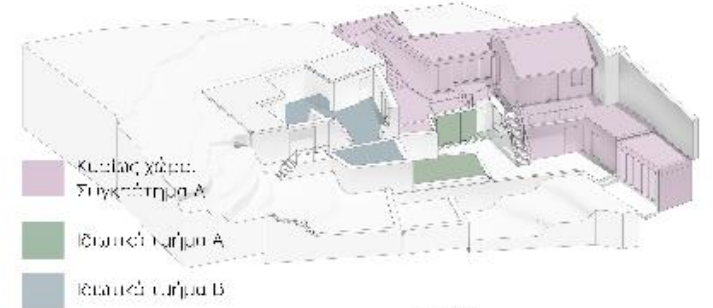

Κυρίαρχος χώρος
 Σηχρότητα Α
 Ισοπέδη Α
 Ισοπέδη Β

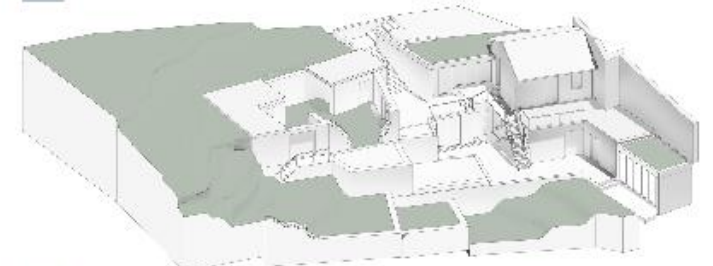

Πράσινο χώρος
 & χώροι καλλιέργειας





Η κύρια πρόβαση στα βόρεια τμήμα του τεμαχίου γίνεται με υπαγνκτικό και διακριτικό τρόπο όπως και προϋπήρχε.

Ο επισκέπτης ζιώνει την επέμβαση και την ευταρία του κτιστού τμηματικά αφού όλα τα τμήματα είναι ως επί το πλείστον βυθισμένα στις υψομετρικές διαφορές.

Η σχέση του επισκέπτη με το ιδιωτικό είναι άμεσος εφάσπον ο ίδιος καλείται να πλησιάσει στο χείλος του δόματος ή να εισέλθει στην κατοικία για να αποκτήσει οπτική επαφή με το πιο ιδιωτικό τμήμα.

Στο βόρειο είσοδο πιο δημόσιου κομμάτι του συγκροτήματος μπορεί κανείς να αποκτήσει οπτική επαφή με την απόλυτη θέα χωρίς το κτιστό να παρεμβάλλει.





Απο την Νέτια πλευρά είναι πιο συμφανές η επικράτηση του κτιστού έναντι του φυσικού με την πυκνή συνεχή δόμηση να ακολουθεί παραδοσιακά πρότυπα ορεινής κατοικίας.

Η πρόταση αναπτύσσεται εκμεταλλευόμενη όλα τα πλάτος της υψομετρικής διαφοράς του οικοπέδου διαμορφώνοντας πλατώματα και χώρους που "ενώνουν" τα δύο παλαιά ερα σκευατήματα.

Με διατάξεις "Γ" οι χώροι περικυκλίνουν τους συλλογικούς, κεντρικούς, χώρους καθώς και τους χώρους διακίνησης που επικρατούν στο κεντρικό τμήμα του τεμαχίου.

